

PLANTA BAIXA: ESPAÇO ESPORTIVO
ESCALA: 1/50

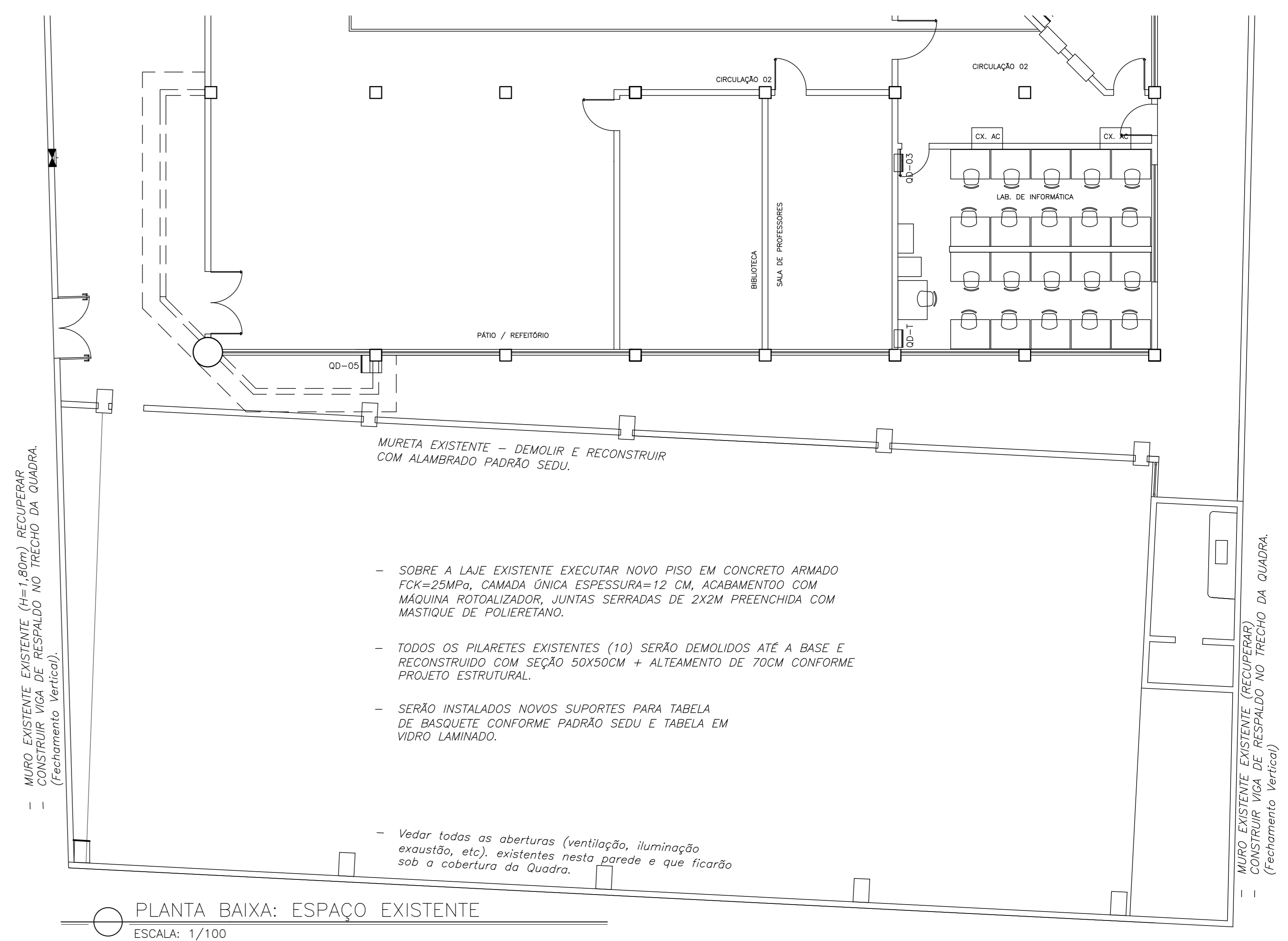

PLANTA BAIXA: ESPAÇO EXISTENTE
ESCALA: 1/100

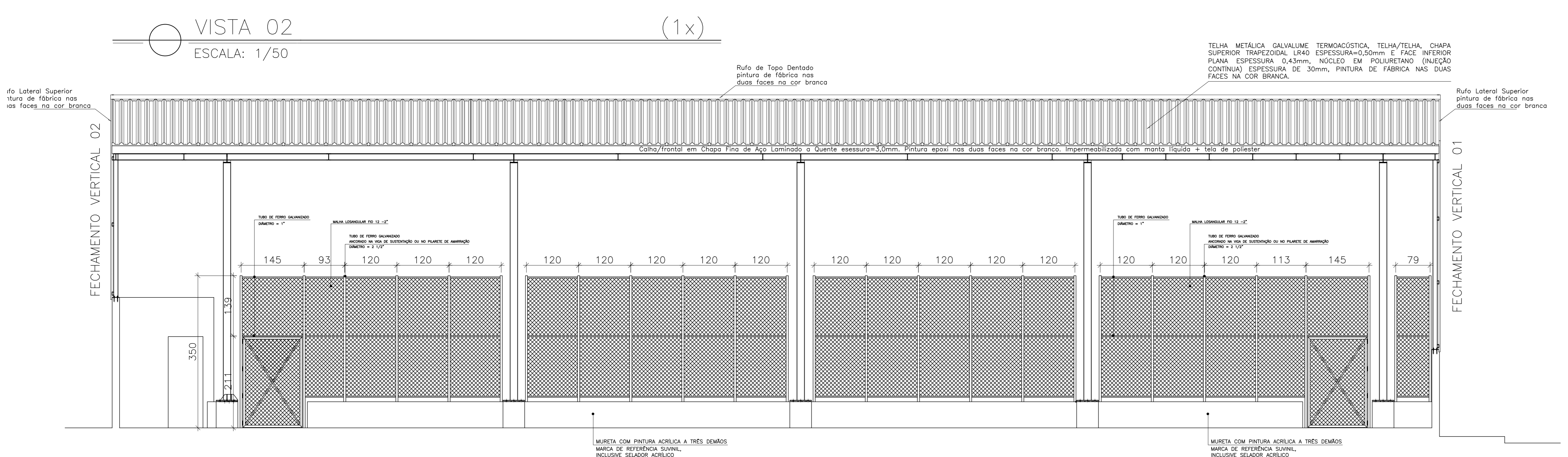

VISTA 02
ESCALA: 1/50

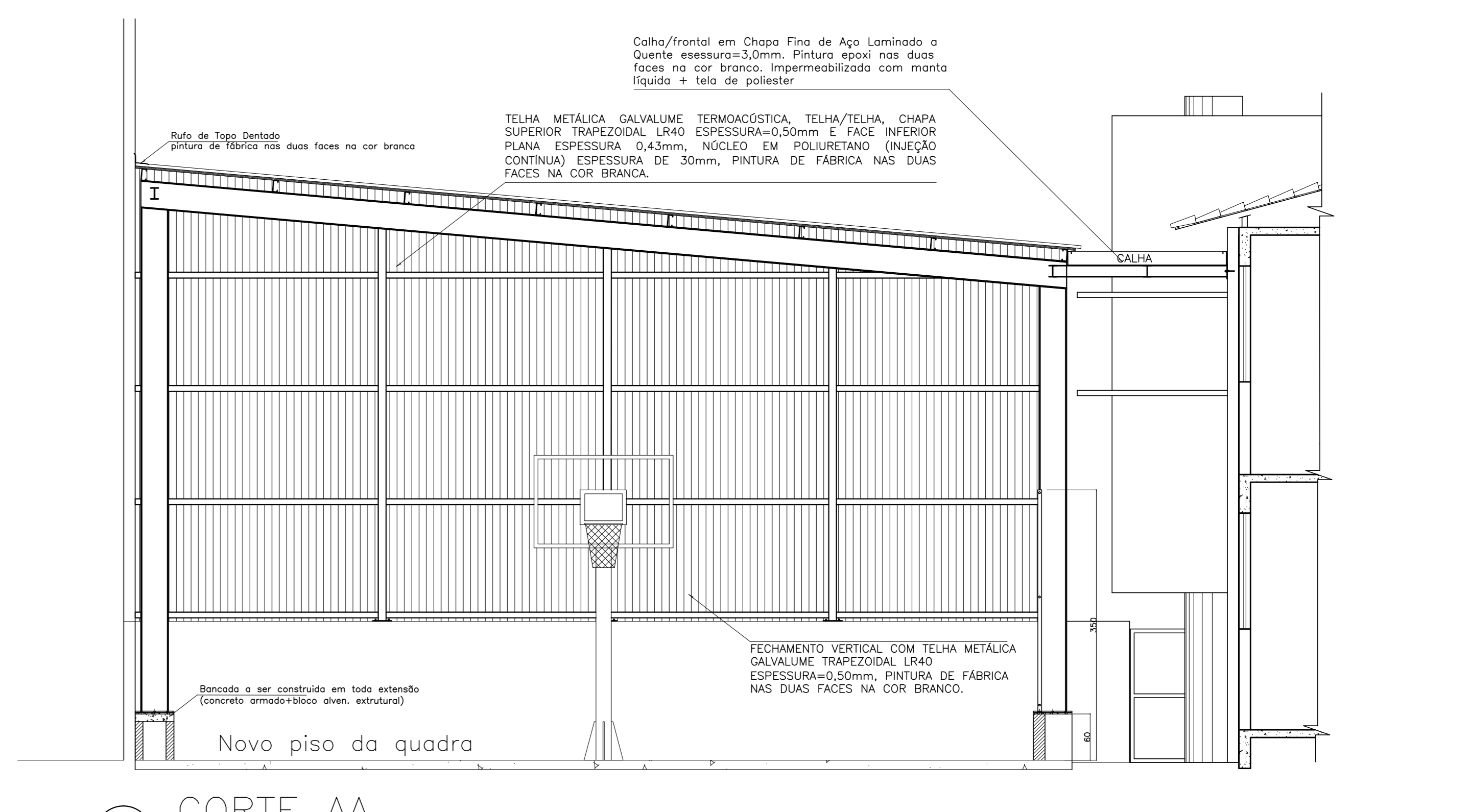

CORTE AA
ESCALA: 1/50

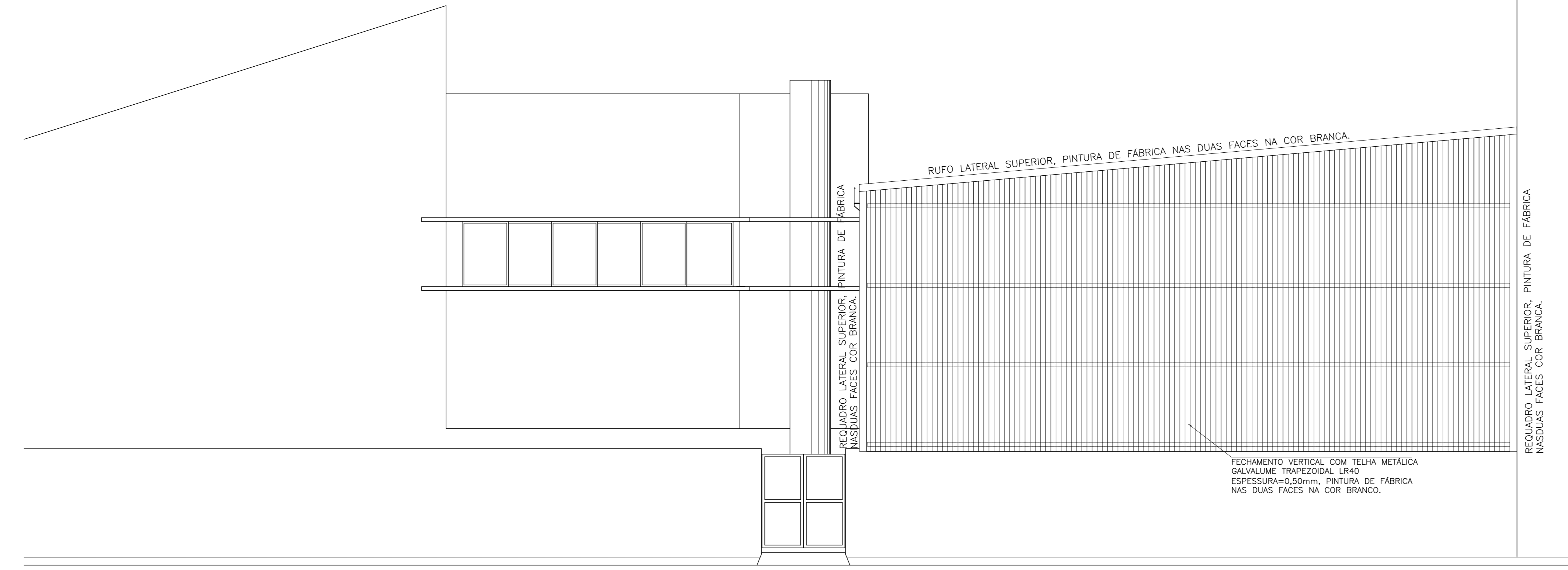

VISTA 01 - FECHAMENTO VERTICAL 01
ESCALA: 1/50

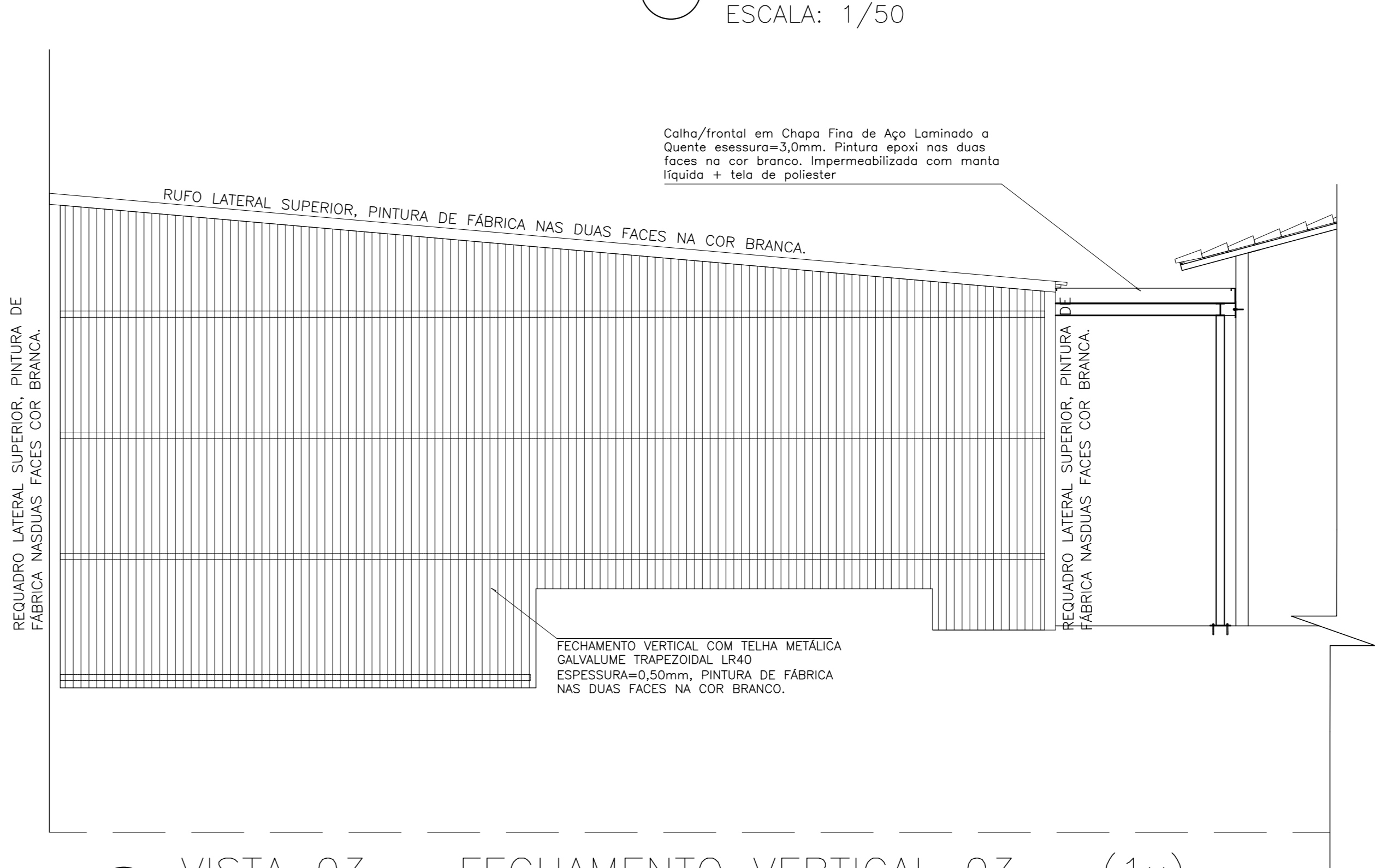

VISTA 03 - FECHAMENTO VERTICAL 03 (1x)
ESCALA: 1/50

REVISÃO		DESCRIÇÃO		RESP.	DATA
05					
04					
03					
02					
01					

		GOVERNO DO ESTADO DO ESPÍRITO SANTO SECRETARIA DE ESTADO DA EDUCAÇÃO - SEDU			
SEDU GERÊNCIA DE REDE FÍSICA ESCOLAR					
TÍTULO: EEFEM JUDITH DA SILVA GOES COUTINHO CONSTRUÇÃO DE QUADRA POLIESPORTIVA					
ENDEREÇO: AV. JUDITH GOES COUTINHO S/N, PONTA DA FRUTA - VILA VELHA/ES		PROJETO: ARQUITETURA			
FRONTEIRA:		ESCALA:			
SECRETÁRIO ESTADUAL:		UNIDADE:			
GERENTE DA GERÊNCIA:		DIMENSÃO:			
COORDENADOR GERAL EPC:		Nº:			
AUTOR PROJETO:		DATA:			
CO-AUTOR PROJETO:		Nº:			
RESPONSÁVEL TÉCNICO:		DATA:			
ARQUIVO:		Nº:			
REVISÃO:		Nº:			
PLANTA BAIXA, CORTES E VISTAS		01		01	
DATA: JUNHO/2019		Nº:			